



EXTRAS DE CARTE FUNCİARĂ PENTRU INFORMARE

Carte Funciară Nr. 80004 Vaslui

A. Partea I. Descrierea imobilului

TEREN Extravilan

Adresa: Jud. Vaslui

Nr. Crt	Nr. cadastral Nr. topografic	Suprafața* (mp)	Observații / Referințe
A1	80004	307.470	

B. Partea II. Proprietari și acte

Înscrieri privitoare la dreptul de proprietate și alte drepturi reale		Referințe
31964 / 14/07/2014		
Act Administrativ nr. Hotararea nr 27, din 28/03/2013 emis de Consiliul Local- mun Vaslui (+anexa nr 1 la HCL nr 27/28.03.2013; adresa nr 3248/16.04.2013-Institutia Prefectului.);		
B1	Intabulare, drept de PROPRIETATEdomeniul privat, dobandit prin Lege, cota actuala 1/1 1) UAT VASLUI, CIF:3337532	A1
49349 / 18/08/2015		
Act Normativ nr. 17, din 07/03/2014 emis de Parlamentul Romaniei;		
B2	Imobil aflat sub incidenta art.3 alin.(1) din Legea 17/2014, dobandit prin Lege	A1

C. Partea III. SARCINI .

Inscrieri privind dezmembrămintele dreptului de proprietate, drepturi reale de garanție și sarcini	Referințe
NU SUNT	

Anexa Nr. 1 La Partea I

Teren

Nr cadastral	Suprafața (mp)*	Observații / Referințe
80004	307.470	

* Suprafața este determinată în planul de proiecție Stereo 70.

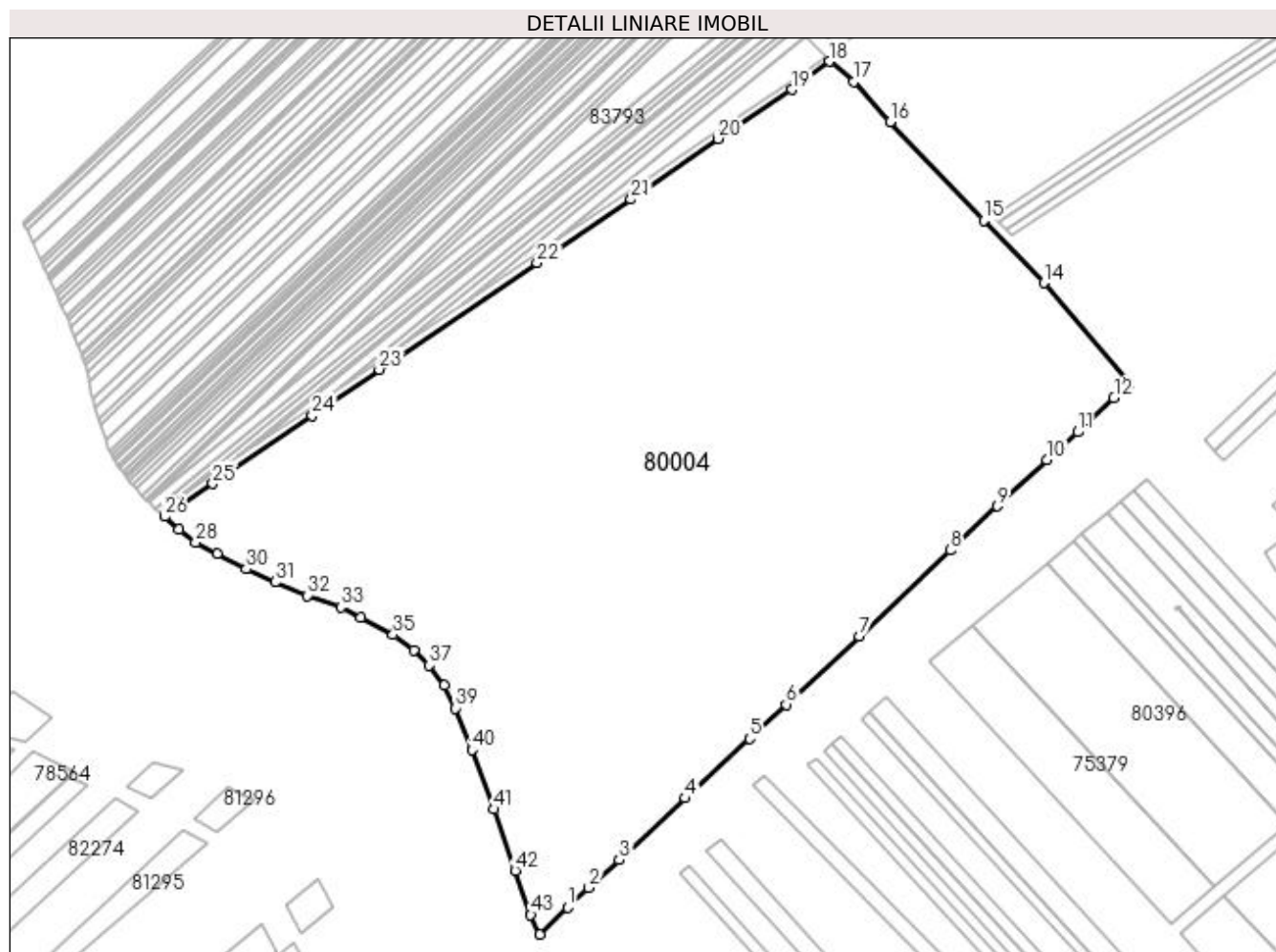

Date referitoare la teren

Nr Crt	Categorie folosință	Intra vilan	Suprafața (mp)	Tarla	Parcelă	Nr. topo	Observații / Referințe
1	pasune	NU	307.470	47	632	-	

Lungime Segmente

1) Valorile lungimilor segmentelor sunt obținute din proiecție în plan.

Punct început	Punct sfârșit	Lungime segment	Punct început	Punct sfârșit	Lungime segment	Punct început	Punct sfârșit	Lungime segment
1	2	26.281	2	3	37.154	3	4	81.962
4	5	79.698	5	6	45.318	6	7	90.727
7	8	113.47	8	9	58.392	9	10	61.622
10	11	37.32	11	12	45.513	12	13	18.673
13	14	120.317	14	15	78.829	15	16	123.165
16	17	49.026	17	18	28.68	18	19	42.673
19	20	80.207	20	21	96.22	21	22	102.905
22	23	172.629	23	24	73.586	24	25	109.435

Punct început	Punct sfârșit	Lungime segment	Punct început	Punct sfârșit	Lungime segment	Punct început	Punct sfârșit	Lungime segment
25	26	52.901	26	27	17.526	27	28	19.143
28	29	22.002	29	30	29.832	30	31	28.714
31	32	31.808	32	33	31.964	33	34	20.537
34	35	33.048	35	36	23.317	36	37	19.78
37	38	22.727	38	39	23.032	39	40	40.566
40	41	57.463	41	42	58.638	42	43	42.552
43	44	19.691	44	1	35.037			

** Lungimile segmentelor sunt determinate în planul de proiecție Stereo 70 și sunt rotunjite la 1 milimetru.

*** Distanța dintre puncte este formată din segmente cumulate ce sunt mai mici decât valoarea 1 milimetru.

Extrasul de carte funciară generat prin sistemul informatic integrat al ANCPI conține informațiile din cartea funciară active la data generării. Acesta este valabil în condițiile prevăzute de art. 7 din Legea nr. 455/2001, coroborat cu art. 3 din O.U.G. nr. 41/2016, exclusiv în mediul electronic, pentru activități și procese administrative prevăzute de legislația în vigoare. Valabilitatea poate fi extinsă și în forma fizică a documentului, fără semnătură olografă, cu acceptul expres sau procedural al instituției publice ori entității care a solicitat prezentarea acestui extras.

Verificarea corectitudinii și realității informațiilor conținute de document se poate face la adresa www.ancpi.ro/verificare, folosind codul de verificare online disponibil în antet. Codul de verificare este valabil 30 de zile calendaristice de la momentul generării documentului.

Data și ora generării,

18/06/2023, 20:10